

Tráfico por Mes a Través del Canal de Panamá por las Esclusas Neopanamax
Año Fiscal 2022

Month	Tránsitos	Toneladas de Carga	CP/SUAB ⁽²⁾
Octubre	310	10,426,481	24,123,741
Noviembre	333	11,424,639	24,781,309
Diciembre	319	10,046,348	24,358,684
Enero	311	9,972,629	23,865,750
Febrero	276	8,371,158	21,221,342
Marzo	284	8,868,877	21,473,508
Abril	267	8,484,224	20,447,389
Mayo	306	10,089,962	23,313,133
Junio	286	10,017,205	21,400,944
Julio	313	10,632,870	23,274,508
Agosto	317	10,363,132	24,498,773
Septiembre	297	9,618,799	22,345,005
Total	3,619	118,316,325	275,104,086
Monthly Average	302	9,859,694	22,925,341

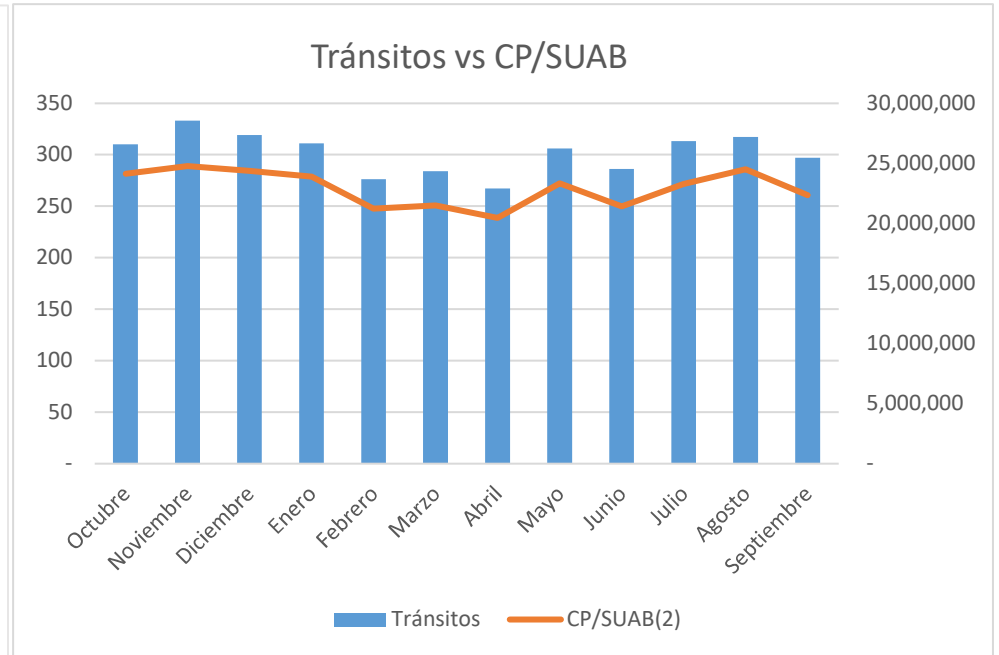
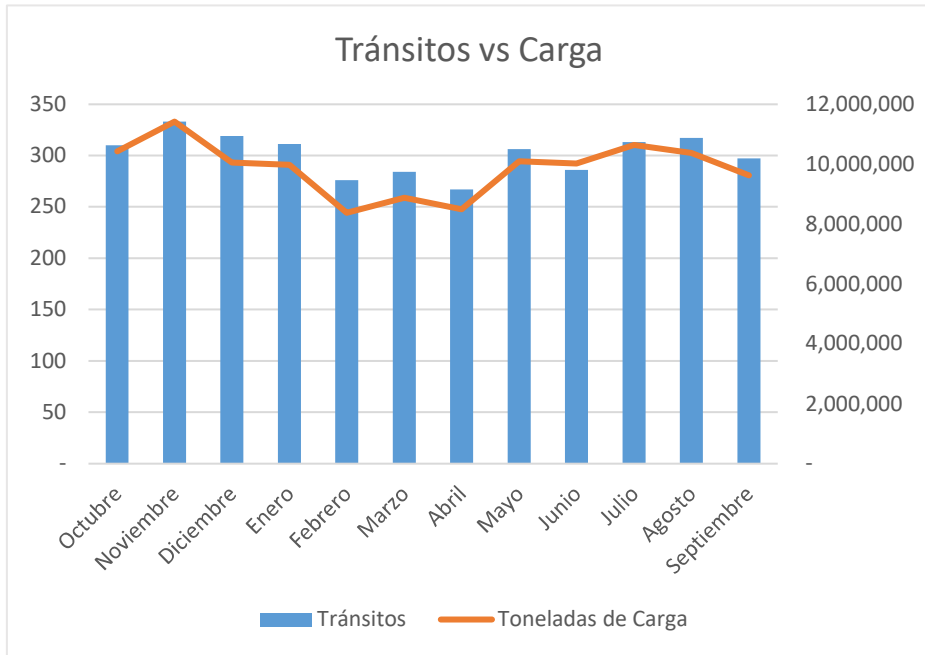

⁽¹⁾ Sólo incluye tráfico de naves de alto calado comerciales, aquellas que pagaron peajes mayores a las tarifas mínimas implementadas el 1 de junio de 1998. (No incluye tráfico de naves pequeñas comerciales)
La esclusa Neopanamax fue inaugurada el 26 de junio del 2016

⁽²⁾ El sistema de arqueo del Canal de Panamá, conforme al Sistema Universal de Arqueo de Buques (CP/SUAB). Esta cantidad también incluye las toneladas CP/SUAB de los buques portacontenedores y pasajeros.