

**Plan de Usos de Suelo
de la Autoridad de Canal de Panamá**
- Revisión de noviembre de 2023 - **1**

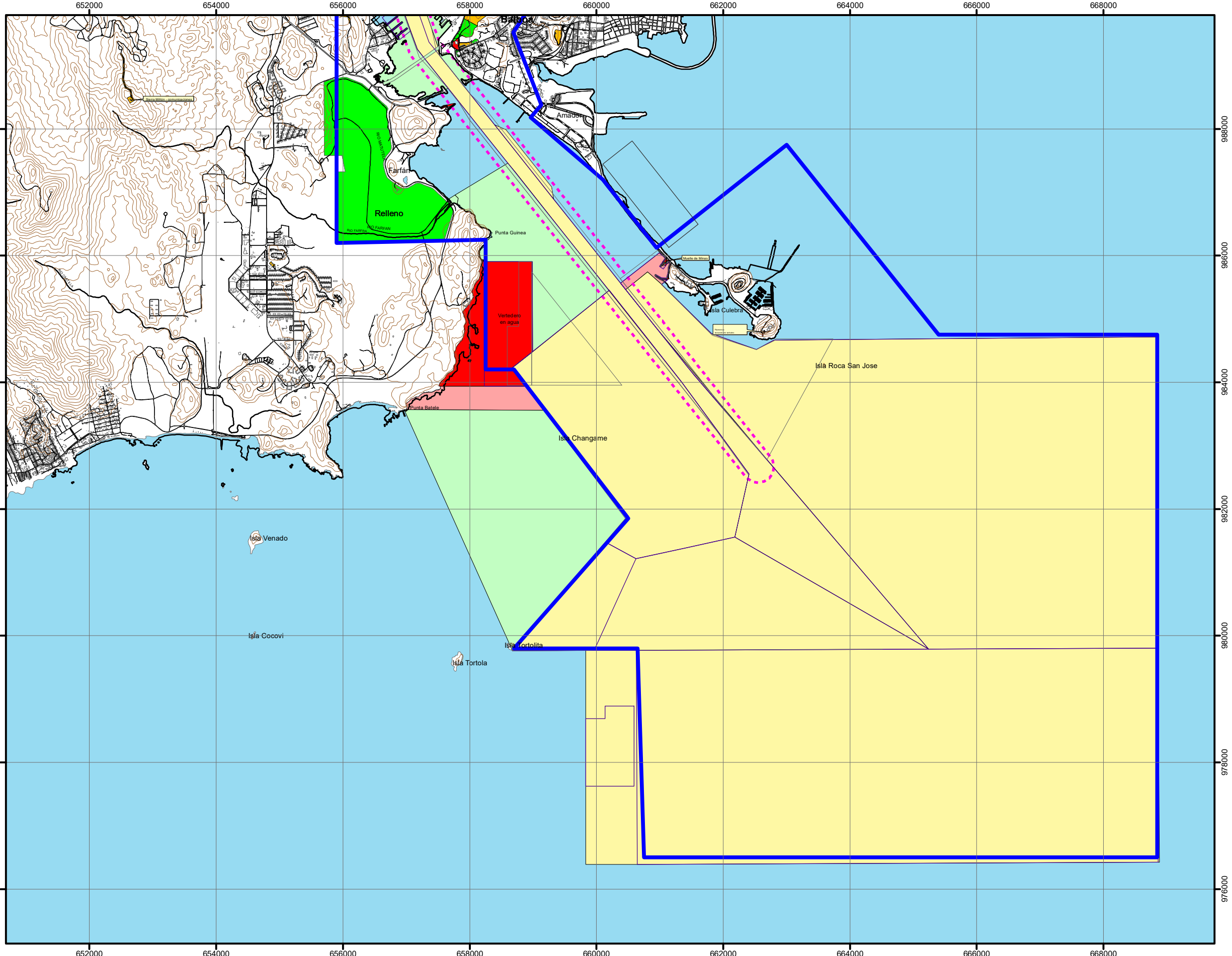

LEYENDA

Clasificación

- Área de Funcionamiento - Tipo I
- Área de Funcionamiento - Tipo I (Inalienable)
- Área de Funcionamiento - Tipo II
- Área de Funcionamiento - Tipo II (Inalienable)
- Área de Funcionamiento - Tipo III
- Área de Funcionamiento - Tipo III (Inalienable)

Cordón de seguridad

- - - 250 mts. del centro del canal

Límite de compatibilidad

- - - Límite de compatibilidad
- - - Ferrocarril de Panamá

Polígonos de tiro

Probabilidad de encontrar explosivos

- Alta
- Mediana
- Baja
- No se ha estimado

ESCALA 1:60,000

