

CONSUMO DIARIO DE AGUA

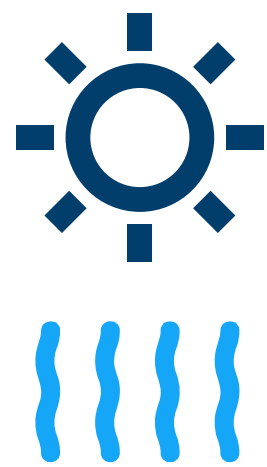

El sol y los vientos contribuyen a la pérdida de agua por medio de la evaporación arriba de 2hm^3 al día (Esto supera el consumo de la capital).

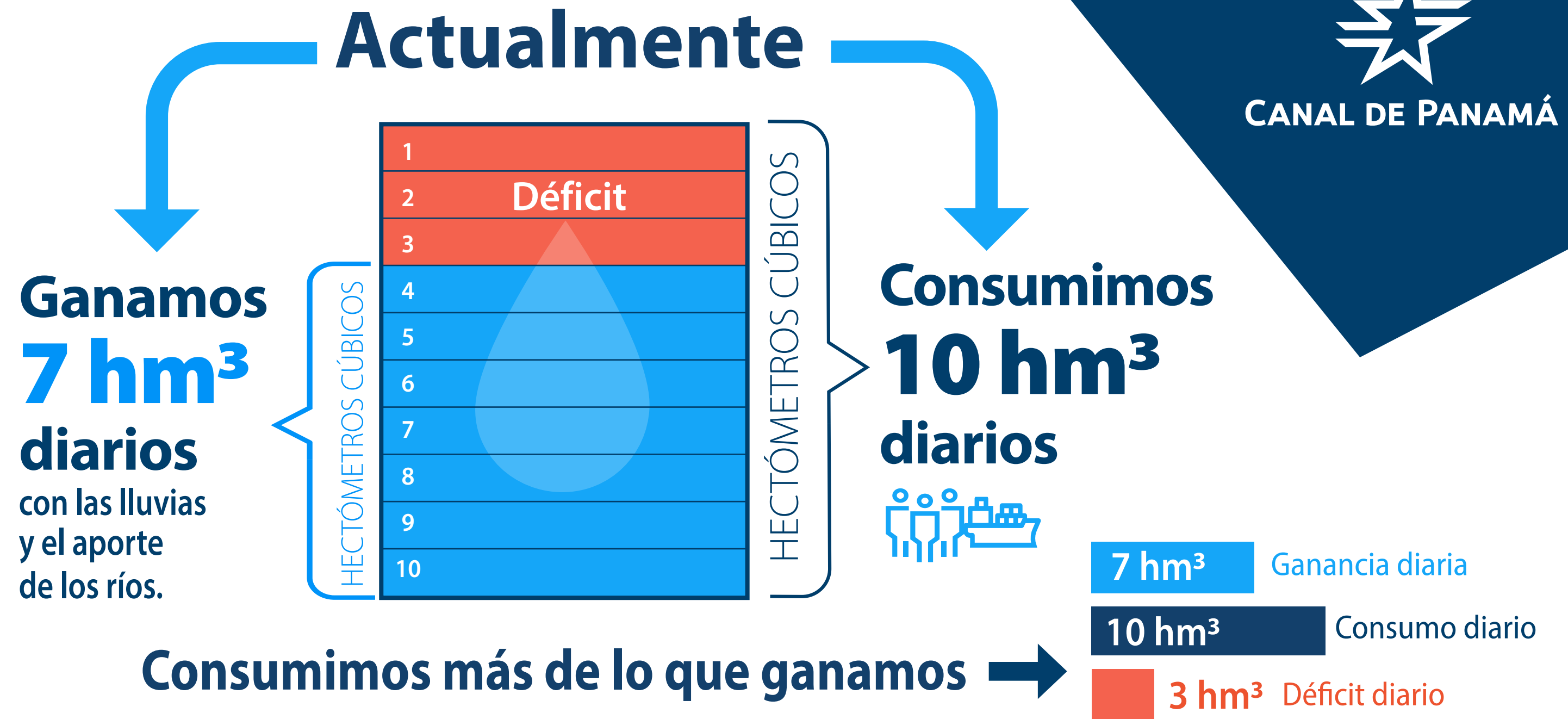

hectómetro cúbico hm^3

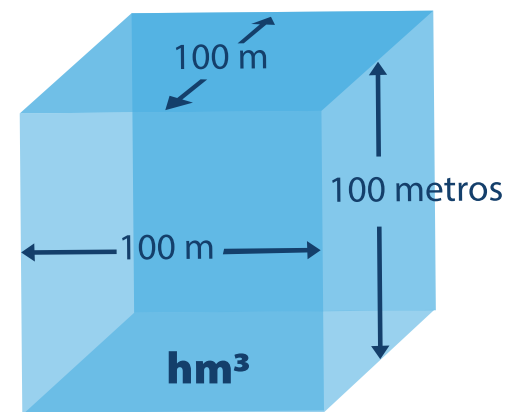

La cantidad de agua almacenada se mide en hectómetros cúbicos. Un hectómetro cúbico equivale a un millón de metros cúbicos.

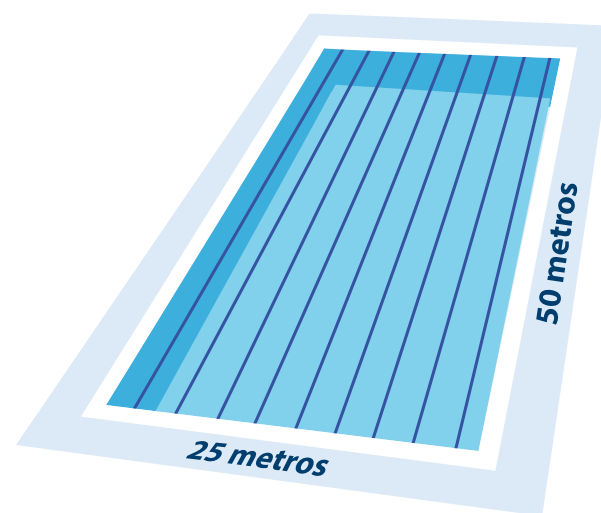

400 piscinas
1 hm^3 (hectómetro cúbico), equivale a **400 piscinas** olímpicas de (50 m x 25 m, profundidad promedio 2 m)



Con un hectómetro cúbico de agua se pueden mover cinco buques de un océano a otro.

Evaporación

Evaporación