

**Plan de Usos de Suelo
de la Autoridad de Canal de Panamá**
- Revisión de marzo de 2024 - **1**

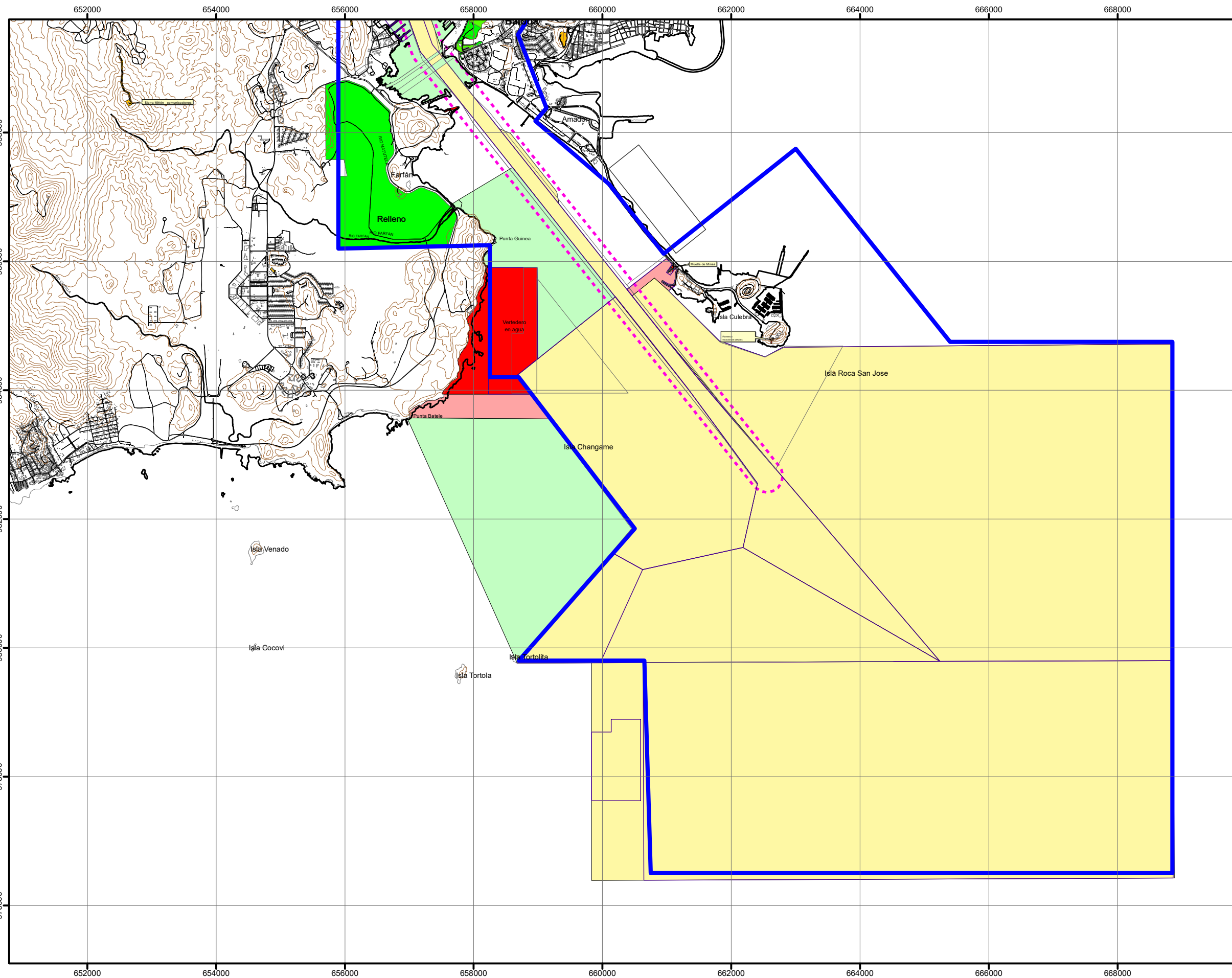

LEYENDA

Clasificación

- Área de Funcionamiento - Tipo I
- Área de Funcionamiento - Tipo I (Inalienable)
- Área de Funcionamiento - Tipo II
- Área de Funcionamiento - Tipo II (Inalienable)
- Área de Funcionamiento - Tipo III
- Área de Funcionamiento - Tipo III (Inalienable)

- Cordón de seguridad
- - - 250 mts. del centro del canal

- Límite de compatibilidad
- Ferrocarril de Panamá

- Polígonos de tiro
- Probabilidad de encontrar explosivos
- Alta
 - Mediana
 - Baja
 - No se ha estimado

ESCALA 1:60,000

